

Uchwała Nr ...145./891./2021
Zarządu Powiatu Mieleckiego
z dnia 29. czerwca 2021 roku

w sprawie oddania w najem pomieszczenia użytkowego w budynku Przychodni nr 2 w Mielcu przy ul. Skłodowskiej na rzecz Centrum Medycyny Rodzinnej Sp. z o.o.





Na podstawie art. 32 ust.2 pkt.3 ustawy z dnia 5 czerwca 1998 roku o samorządzie powiatowym / t.j. Dz.U. z 2020 roku , poz. 920 z późn. zm. / ,

**Zarząd Powiatu Mieleckiego
postanawia co następuje:**

§.1. Wyraża się zgodę na oddanie w najem od dnia 01.07.2021 rok pomieszczenia oznaczonego na załączniku graficznym Nr 1 jako 2.16 wraz z częściami wspólnymi na rzecz Centrum Medycyny Rodzinnej Sp. z o.o.

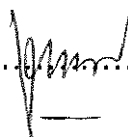
§.2. Wykonanie uchwały powierza się Staroście Powiatu Mieleckiego.

§.3. Uchwała wchodzi w życie z dniem podjęcia.

1. Przewodniczący Zarządu
Stanisław Lonczak.....
2. Wicestarosta
Andrzej Bryła.....
3. Członek Zarządu
Andrzej Chrabąszcz.....
4. Członek Zarządu
Zbigniew Działowski.....
5. Członek Zarządu
Bogusław Peret

Przychodnia Nr. 2 - I PIĘTRO

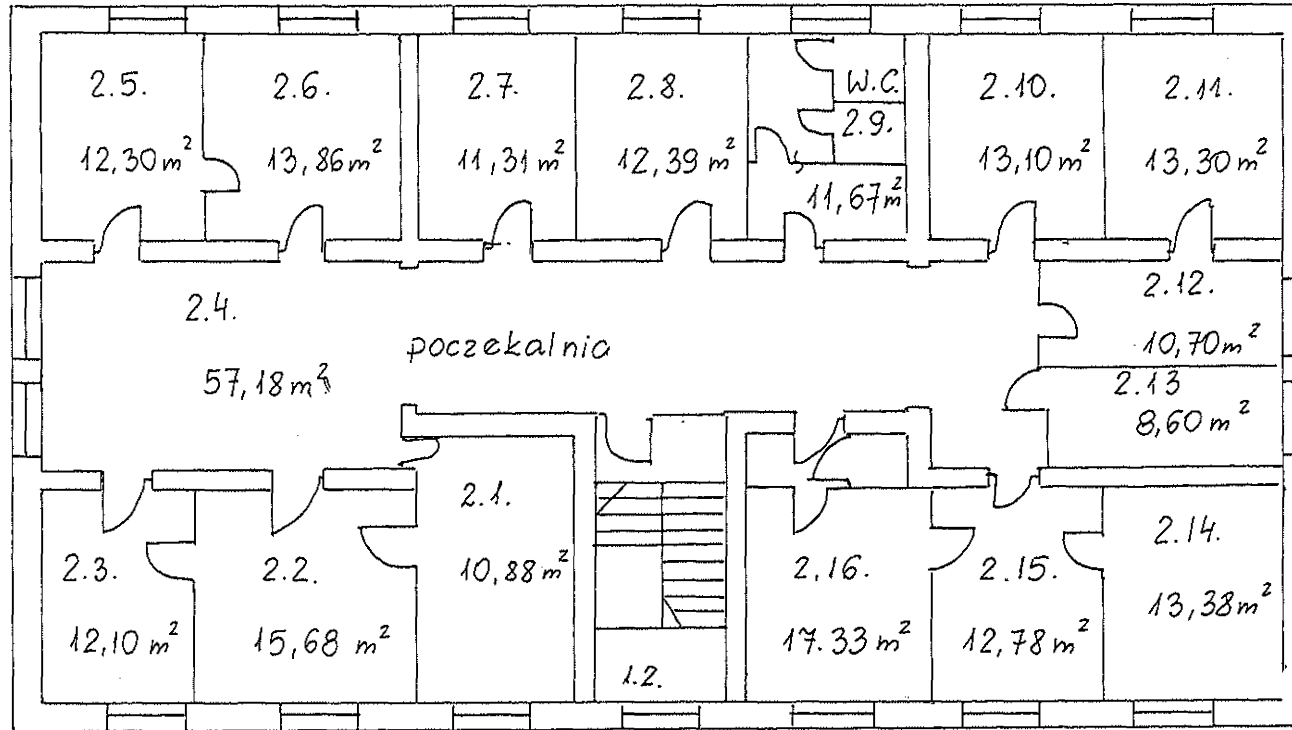

ZAPISZNIK NR 1