

UWAGA! układ schodów zewnętrznych i pomieszczeń wewnętrznych jest zgodny z opracowaną dokumentacją projektową PRACOWNI ARCHYTEKTONICZNEJ "MI-PROJEKT" Magdalena Hasek, opracowanej 02-2019r. na "Dostosowanie do użytku dla potrzeb osób niepełnosprawnych budynku przychodni w zakresie:

- przebudowy łazienek,
- przebudowa schodów zewnętrznych;
- remont, przebudowa i budowa wewnętrznej instalacji elektrycznej"

PATRZ. KOLOR POMARAŃCZOWY

proj. tylnk akrylowy (z powłoką teflonową)	
proj. w. termiczna-styropian EPS 70-032	
np. styropian TERMOORGANIKA	15
istn. tylnk zewnętrzny	
istn. cegła pełna	30 lub 38 lub 45
istn. tylnk cem.-wapienny	

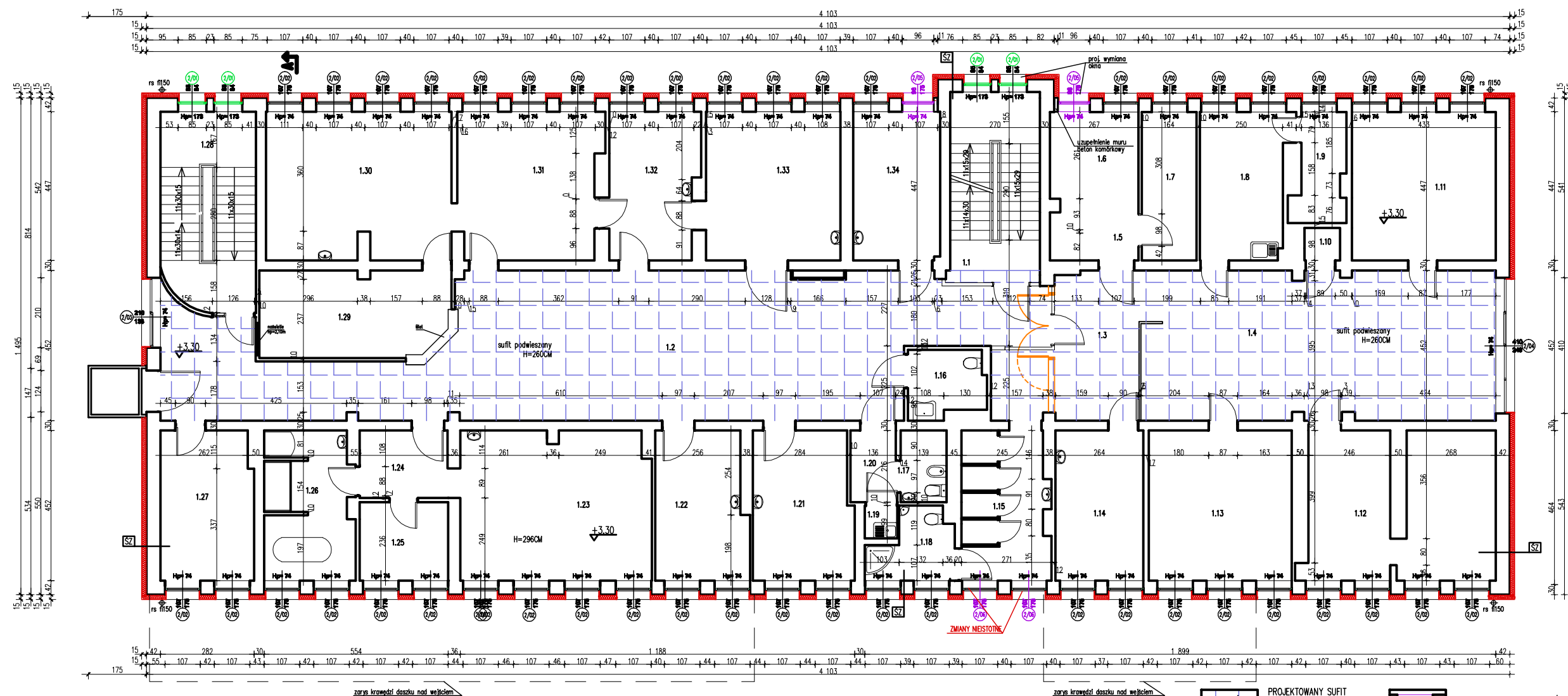

zarys krawędzi daszku nad wejściem

zarys krawędzi daszku nad wejściem

PROJEKTOWANY SUFIT
PODWIESZANY KASETONOWY WG
PROJEKTU WYKONAWCZEGO

 PROJEKTOWANE OKNO PVC/
wymiana z istniejącego
okna PVC

PROJEKTOWANE OKNO PVC/
wymiana z istniejącego
drewnianego

 OKNO PCV/ wymiana w latach 2000–2002r.

DANE LICZBOWE

NR	NAZWA POMIESZCZENIA	POMIERZCHNIA	RODZAJ POSADZKI
1.1	klatka schodowa	8,15 m ²	terakota/lastryko
1.2	korytarz/poczekalnia	89,70 m ²	terakota
1.3	poczekalnia	15,35 m ²	terakota
1.4	korytarz/sala ćwiczeń	47,93 m ²	terakota
1.5	korytarz	3,86 m ²	terakota
1.6	gabinet lekarski	7,71 m ²	terakota
1.7	gabinet lekarski	7,33 m ²	terakota
1.8	pom.socjalne	11,51 m ²	terakota
1.9	szatnia personelu	4,75 m ²	terakota
1.10	pom. magazynowe	1,05 m ²	terakota
1.11	sala rehabilitacyjna	19,36 m ²	terakota
1.12	sala ćwiczeń	23,96 m ²	terakota
1.13	sala rehabilitacyjna	19,41 m ²	terakota
1.14	gabinet lekarski	11,92 m ²	terakota
1.15	szatnia dla pacjentów	11,35 m ²	terakota
1.16	WC dla niepełnosprawnych	4,53 m ²	terakota
1.17	pom. sanitarne	2,99 m ²	terakota
1.18	pom. sanitarne	4,68 m ²	terakota
1.19	pom. gospodarcze	0,95 m ²	terakota
1.20	korytarz	3,00 m ²	terakota
1.21	gabinet lekarski	13,34 m ²	terakota
1.22	gabinet lekarski	12,14 m ²	terakota
1.23	sala rehabilitacyjna	25,64 m ²	terakota
1.24	korytarz	5,38 m ²	terakota
1.25	sala rehabilitacyjna	6,30 m ²	terakota
1.26	sala rehabilitacyjna	11,71 m ²	terakota
1.27	gabinet lekarski	12,50 m ²	terakota
1.28	klatka schodowa	9,98 m ²	lastryko
1.29	repcja	14,77 m ²	terakota
1.30	sala rehabilitacyjna	24,68 m ²	terakota
1.31	sala rehabilitacyjna	18,70 m ²	terakota
1.32	gabinet lekarski	11,66 m ²	terakota
1.33	gabinet lekarski	18,12 m ²	terakota
1.34	gabinet lekarski	11,70 m ²	terakota

POWIERZCHNIA UŻYTKOWA ŁĄCZNIE = 1 485,68m²

POWIERZCHNIA CAŁKOWITA - 2 461,25m²

POWIERZCHNIA ZALUDOWANA	2 101,23 m ²
POWIERZCHNIA ZADUDOWANA	231,23 m ²

POWIERZCHNIA ZABUDOWY	-	634,83m ²
-----------------------	---	----------------------

POWIERZCHNIA ZAB. Z SCHODAMI ZEWN.	-	83,70m ²
------------------------------------	---	---------------------

KUBATURA — ok. 7 322,00m³

POWIERZCHNIA KRYCIA DACHU - 618,00m²

RYSUNEK ZAMIENNY

RYSUNEK ROZPATRYWAĆ Z RYSUNKAMI BRANŻOWYMI I OPISEM

	ARCHISSTUDIO PROJEKT		NR INŻ. ARCH. DOROTA HAMALA-LIS UL. KRÓLEWSKOWSKIEGO 4, 39-300 MIELEC NIP:817-138-33-25, TEL.515-123-789		NUMER PRZEMIAN RZUT 1 PIĘTRA ARCHYTEKTURA
	NAZWA, ADRES OBIEKTU, NR DZIAŁEK: ROBOTY BUDOWLANE POLEGAJĄCE NA TERMOMODERNIZACJI BUDYNKU PRZYCHODNI ZDROWIA NR 5 W MIEJSCU PRZY ULICY TĄSKIEGO 2 NA DZIAŁCE NR EWID. 907/5, OBRZĘB 1, STARE MIASTO. ZMIANY NIEOSTATNE				
INWESTOR: STAROSTWO POWIATOWE W MIEJSCU UL. WYSPIAŃSKIEGO 6, 39-300 MIELEC					
PROJEKTOWAŁ(a): mgr inż. arch. Dorota Hamala-Lis Rtz/A – 07/06 uprawniona do projektowania w specjalności architektonicznej bez ograniczeń					
DATA: marzec 2018		SKALA: 1:100		NR RYS.: A4	