

RZUT II PIETRA

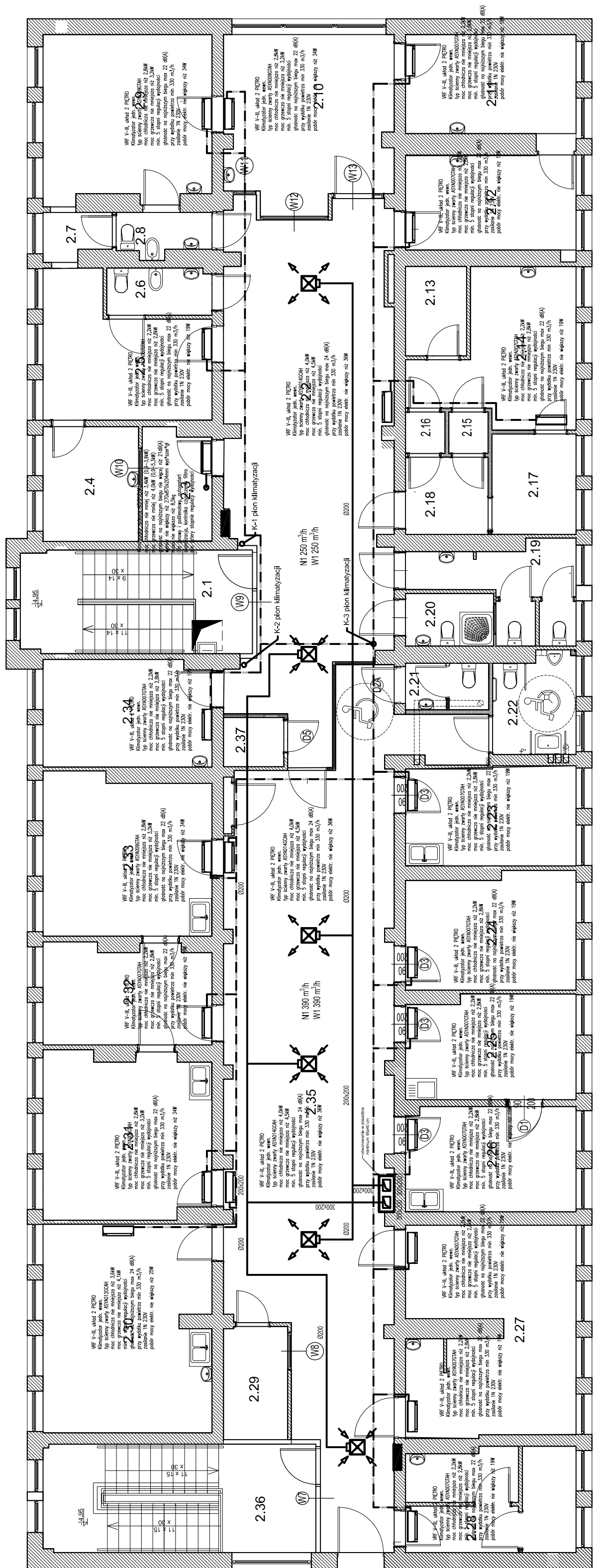

WYKONANIE DOKUMENTACJI PROJEKTOWO KOSZTORYSOWEJ W ZAKRESIE: BUDOWA INSTALACJI WENTYLACJI
Klimatyzacji (zasilanie urzadzen), c.o. i instalacji wod kan w ramach termomodernizacji budynku
przychodni zdrowia nr 5, wraz z audytem efektywnosci energetycznej

ADRES INWESTYCJI:
ul. Tańskiego 2
39-300 Mielec

INVESTOR:

Powiat Mielecki
ul. Wyspiańskiego 6, 39-300 Mielec

PROJEKTANT:	inż. Maciej Łukaszewski nr upr. w specj. instalacyjnej UAN-7342/1/96
-------------	---

SPRAWDZAJĄCY: mgr inż. Marian Jodłowski

FAZA: projekt budowlany

BRANŽA: sanitarna