

|  |   |
|--|---|
| Poświadczam, że niniejszy dokument został opracowany w wyniku prac geodezyjnych i kartograficznych, których rezultaty zawiera operat techniczny pozytywnie zweryfikowany. Jednocześnie informuję, że jestem świadomy odpowiedzialności karnej, za złożenie fałszywego oświadczenia |   |
| Identyfikator zgłoszonej pracy geodezyjnej   | GO.6642.1.17.2024   |
| Organ służby geodezyjnej, który otrzymał zgłoszenie  | STAROSTA MIELECKI   |
| Wykonawca prac geodezyjnych  | BIURO USŁUG GEODEZYJNYCH<br>Tadeusz Wolanin<br>Geodeta uprawniony – upr. nr 17366<br>39-300 Mielec ul. Legionów 13/1<br>tel. 504023933<br>NIP 817-136-58-82 REGON 690440776 |
| Nr oraz dat sporządzenia dokumentu zawierającego wynik pozytywnej weryfikacji  | 2024.02.13<br>P. 18.11.2024.497   |
| Imię i nazwisko oraz nr uprawnień zawodowych kierownika prac   | Tadeusz Wolanin<br>geodeta uprawniony<br>upr. nr 17366  |

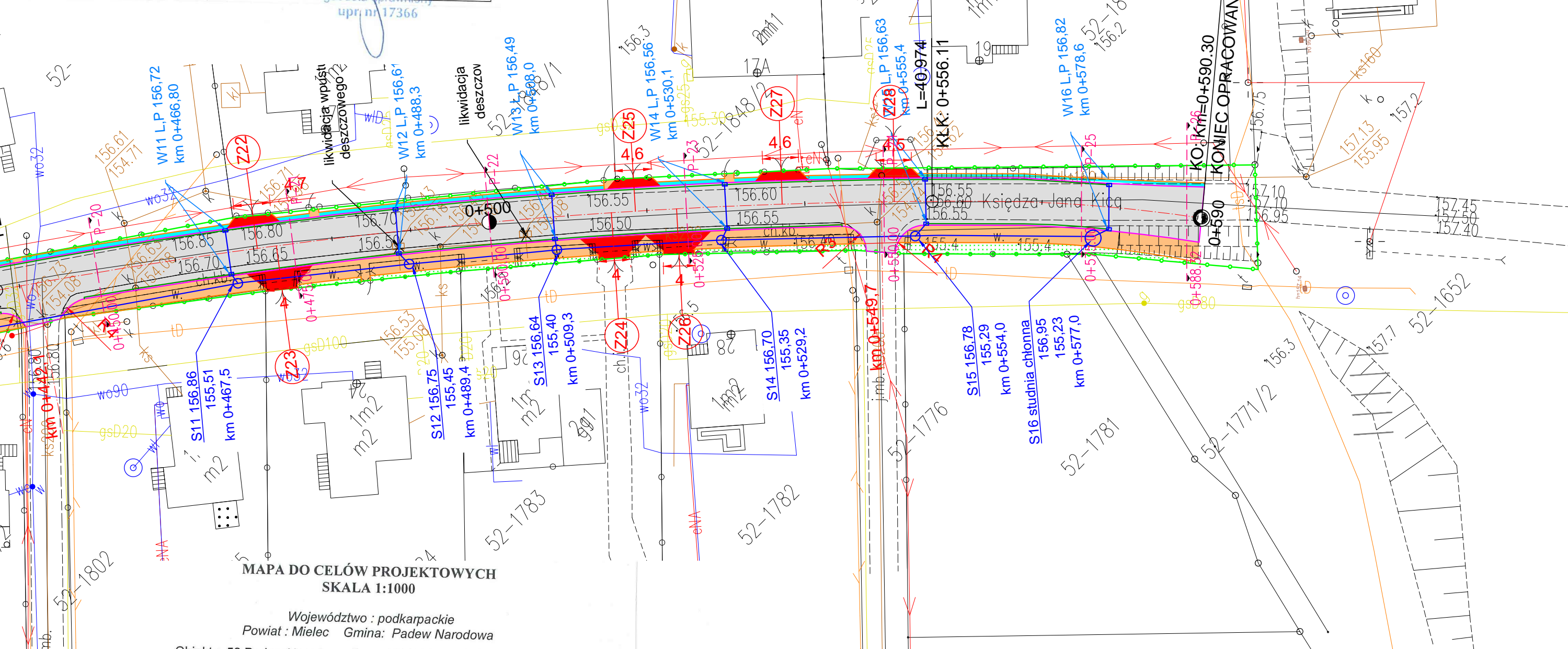

MAPA DO CELÓW PROJEKTOWYCH  
SKALA 1:1000

Województwo : podkarpackie  
Powiat : Mielec Gmina: Padew Narodowa

Obiekt : 52 Padew Narodowa dz. nr 1833/1 (ul. Księdza Jana Kica)

Arkusz Mapy: Układ „2000”  
7. 133.25.03.3-08.1

Układ poziomy 2000.

Układ wysokościowy: PL- EVRF 2007(Amsterdam)  
Mapa powstała na bazie mapy zasadniczej w skali 1:1000

Mapa aktualna na dzień 06.02.2024

Integralną częścią niniejszej mapy jest mapa ewidencji gruntów w skali 1:2000

Brak obciążeń służebnościami gruntowymi, na przedmiotowej działce.

Granice przedmiotowych działek spełniają kryteria standardów geodezyjnych.

Opracowano na podstawie licencji nr GO.6642.17.2024\_1811\_K05

Nie wyklucza się istnienia w terenie urządzeń podziemnych które nie zostały zainwentaryzowane powykonawczo i dokumentacja nie została przekazana do państwowego zasobu geodezyjnego i kartograficznego.

L.Ks.rob 2/2024 Mielec dnia 06.02.2024 r Sporządził :

BIURO USŁUG GEODEZYJNYCH  
Tadeusz Wolanin  
geodeta uprawniony-upr. nr 17366  
39-300 Mielec, ul. Legionów 13/1  
tel. (0-17) 586-33-99; kom. 504 023933  
NIP 817-136-58-82 REGON 690440776

Tadeusz Wolanin  
geodeta uprawniony  
upr. nr 17366

LEGENDA:

- Proj. nawierzchnia jezdni z AC11S
- Proj. zjazd o naw. z kostki brukowej gr. 8 cm
- Proj. chodnik o naw. z kostki brukowej gr. 8 cm
- Proj. opaska o naw. z kostki brukowej gr. 8 cm
- Proj. zieleni
- Proj. ściek o szer. 20 cm o naw. z asfaltu twardolanego
- Proj. krawężnik bet. 15x30cm na ławie bet.
- Proj. krawężnik bet. 15x30cm na ławie bet. - zaniżony
- Proj. obrzeże bet. 8x30cm na ławie bet.
- Proj. wpust deszczowy krawężnikowy DN500 wraz z osadnikiem i przykanalikiem z rury PP DN200
- Rów kryty z rury PPDN400 wraz z studnią betonową DN1200mm
- Istniejąca granica pasa drogowego

|  |                         |                        |   |                |
|--|-------------------------|------------------------|---|----------------|
| WOJCIECH DRYŚ - OBSŁUGA INWESTYCJI DROGOWYCH<br>39-400 Tarnobrzeg; Al. Warszawska 16B    |                         |                        | Nr Rys.<br><b>2.4</b>   |                |
| Inwestor: Powiatowy Zarząd Dróg w Mielcu ; ul. Korczaka 6a; 39-300 Mielec                |                         |                        |   |                |
| Temat: Przebudowa drogi powiatowej nr 1134R w km 0+000 ÷ 0+590,30<br>w m. Padew Narodowa |                         |                        |   |                |
| Nazwa rysunku: PLAN SYTUACYJNY   |                         |                        |   |                |
| Obiekt:  | Faza: Pojekt Wykonawczy |                        | Data: 01.2025   | Skala: 1 : 500 |
| Branża   | Funkcja                 | Imię i nazwisko:       | Nr upr:   | Podpis:        |
| DROGOWA  | Projektant              | mgr inż. Wojciech Dryś | PDK/0056/POOD/16<br>uprawnienia budowl.<br>do projektowania<br>bez ograniczeń<br>w specjalności<br>inżynierskiej drogowej |                |