

Montaż kratki wentylacyjnej

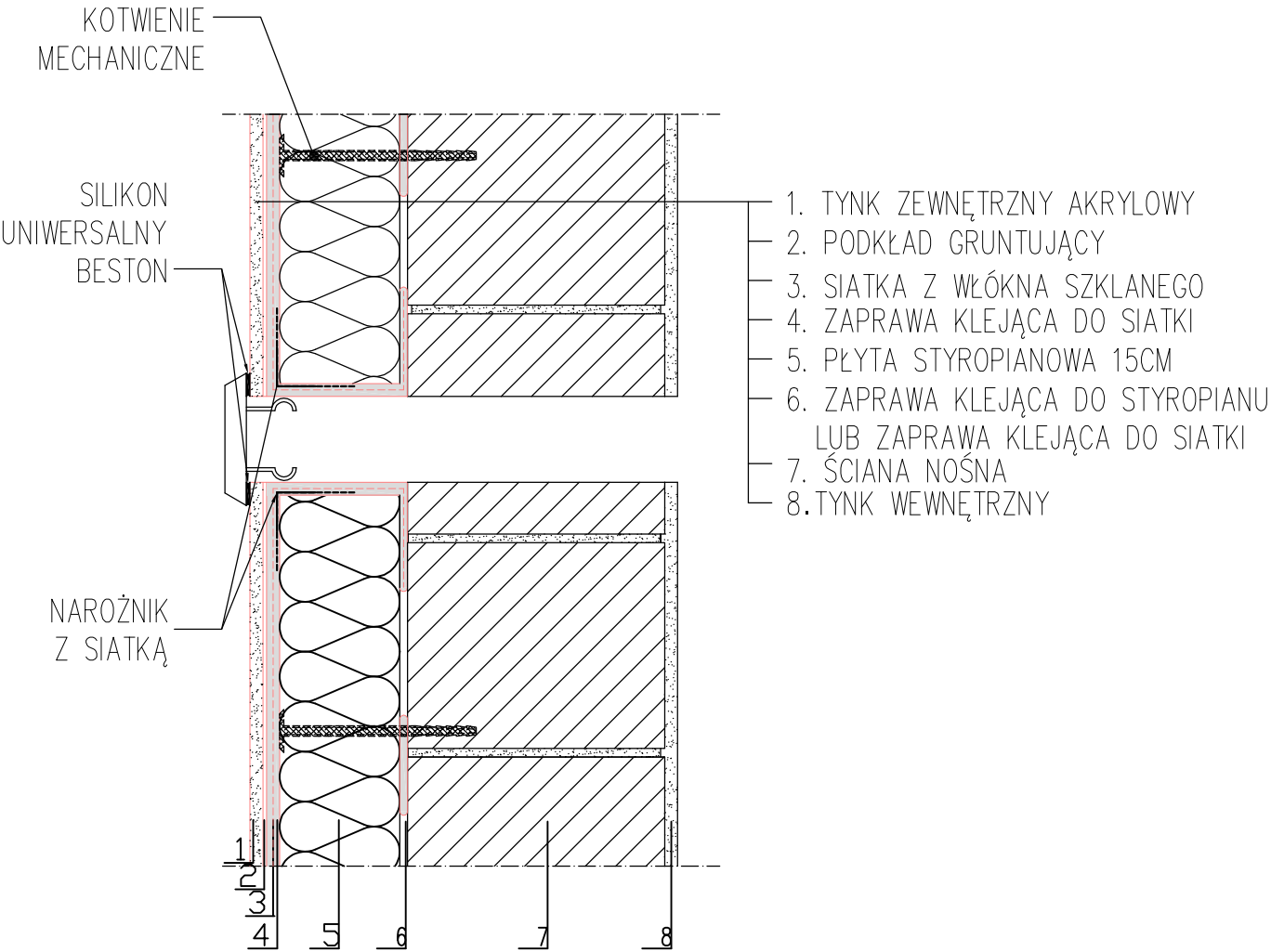

RYСУNEK ROZPATRYWAĆ Z RYSUNKAMI BRANŻOWYMI I OPISEM

		MGR INŻ. ARCH. DOROTA HAMALA-LIS UL. GWOŹDZOWSKIEGO 4, 39-300 MIELEC NIP: 817-138-33-25, TEL. 515-123-789	
NAZWA, ADRES OBIEKTU, NR DZIAŁEK:			
ROBOTY BUDOWLANE POLEGAJĄCE NA TERMOMODERNIZACJI BUDYNKU PRZYCHODNI ZDROWIA NR 5 W MIELCU PRZY ULICY TAŃSKIEGO 2 NA DZIAŁCE NR EWID. 907/5, OBRĘB: 1_STARE MIASTO.			
INWESTOR:			
STAROSTWO POWIATOWE W MIELCU UL. WYSPIAŃSKIEGO 6, 39-300 MIELEC			
PROJEKTOWAŁ(a): mgr inż. arch. Dorota Hamala-Lis Rz/A - 07/06 uprawnienia do projektowania w specjalności architektonicznej bez ograniczeń		SPRAWDZAJĄCY(a): mgr inż. arch. Magdalena Hasek Rz/A - 02/04 uprawnienia do projektowania w specjalności architektonicznej bez ograniczeń	
DATA: listopad 2015		SKALA: —	
NR RYS.: A17		BRANŻA ARCHITEKTURA	

Zobowiązanie do realizacji projektu w całości w terminie i w sposób zgodny z projektem. Projektant nie odpowiada za zmiany i błędy w projekcie, które nie zostały zgłoszone przed rozpoczęciem prac.