

Nazwa podzestępnienia		Ponieważ		Ponieważ		Ponieważ	
Lp.	Nazwa podzestępnienia	Pow. nr	Współcz. (induktorów)	Pow. nr	Współcz. (induktorów)	Pow. nr	Współcz. (induktorów)
-11	Kółka skrobione	14,75	2,38	35,2			
-12	Korytka	62,7	2,38	19,2			
-13	Poniesienie nagrodzone	7,65	2,38	16,8			
-14	Poniesienie nagrodzone	6,55	2,38	15,4			
-15	Poniesienie nagrodzone	17,56	2,38	41,7			
-16	Poniesienie nagrodzone	21,68	2,38	36,2			
-17	Poniesienie nagrodzone	15,45	2,38	36,2			
-18	Poniesienie nagrodzone	6,55	2,38	16,4			
-19	Archiwa	42,23	2,38	107,8			
-10	Korytka	8,68	2,38	20,3			
-11	Poniesienie nagrodzone	13,25	2,38	32,3			
-12	Poniesienie nagrodzone	13,02	2,38	31,4			
-13	Poniesienie nagrodzone	7,43	2,38	17,6			
-14	Korytka	10,54	2,38	26,01			
-15	Poniesienie nagrodzone	18,3	2,38	43,2			
-16	Poniesienie nagrodzone	18,3	2,38	43,2			
-17	Poniesienie nagrodzone	23,64	2,38	59,2			
-18	Poniesienie nagrodzone	72,4	2,38	174,2			
-19	Poniesienie nagrodzone	12,75	2,38	30,3			
Suma		510,38		1099,2			

OZNACZENIA:

- istniejąca instalacja wody socjalnej DN32/25/20
- projektowana instalacja wody p.poż. DN40/32/25
- projektowane przybory sanitarne
- projektowana instalacja wody zimnej
- projektowana instalacja wody ciepłej
- projektowana instalacja kanał sanitarny

UWAGA DLA WYKONAWCY INSTALACJI:

**PODEJŚCIA DO PRZYSBORÓW SANITARNYCH PROWADZĄC
W PRZESTRZENI POD SUFITEM PODWIERZANYM**

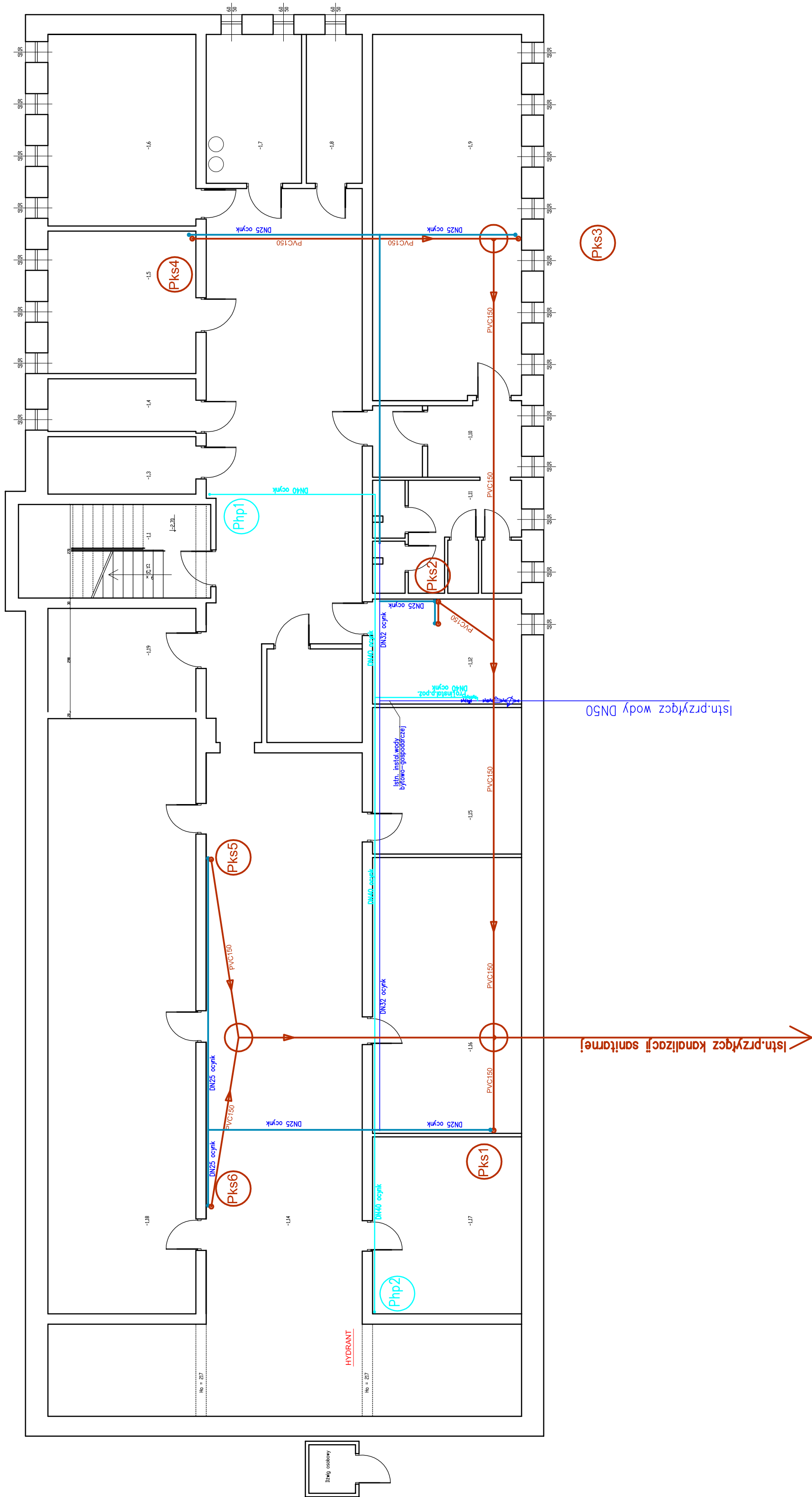

WYKONANIE DOKUMENTACJI PROJEKTOWO KOSZTORYSOWE, W ZAKRESIE: BUDOWA INSTALACJI WENTYLACJI KLIMATYZACJI ZASILANIE URZĄDZENI, C.O.

WYKONANIE DOKUMENTACJI PROJEKTOWO KOSZTORYSOWE, W ZAKRESIE: BUDOWA INSTALACJI WENTYLACJI KLIMATYZACJI ZASILANIE URZĄDZENI, C.O.

ADRES INVESTYCIJ:

ul. Tosiński 2

39-300 Mieloc

INVESTOR:

Powiat Mielecki

ul. Wvsniańskienn 6. 39-300 Mlecz

000 IDENTifiant	inż. Maciej Kukośzewski
-----------------	-------------------------

PROJEKTANT:	inż. Maciej Łukaszewski nr upr. w spec. instalacyjnej i UAN-7342/1/96
-------------	--

SPRAWDZAJĄCY:	mgr inż. Marcin Indykowski
---------------	----------------------------

nr upr. w spec. instalacyjnej i S-234/02

FAZA: projekt budowlano-wykonawczy	RZUT PIWNIC - instalacja wod - kan
------------------------------------	------------------------------------

BRANŽA:	sanitarna	DATA: 22.11.2017	SKAL A: 1:100	DVS NR. S.V./A-1
---------	-----------	------------------	---------------	------------------