ZBROJENIE PŁYTY POMOSTU
SKALA 1:20

PRZEKRÓJ B–B
SKALA 1:20

PRZEKRÓJ C–C
SKALA 1:20

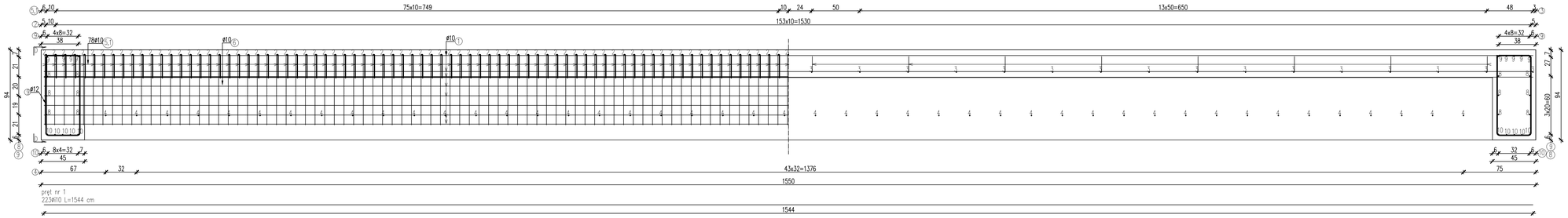

PRZEKRÓJ A–A SKALA 1:20

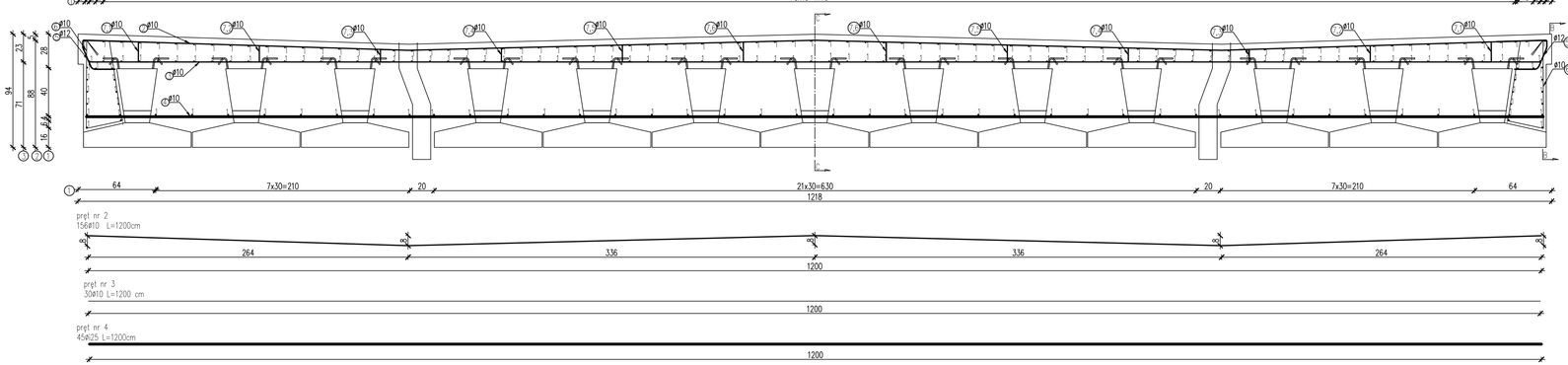

PRZEKRÓJ D–D SKALA 1:20

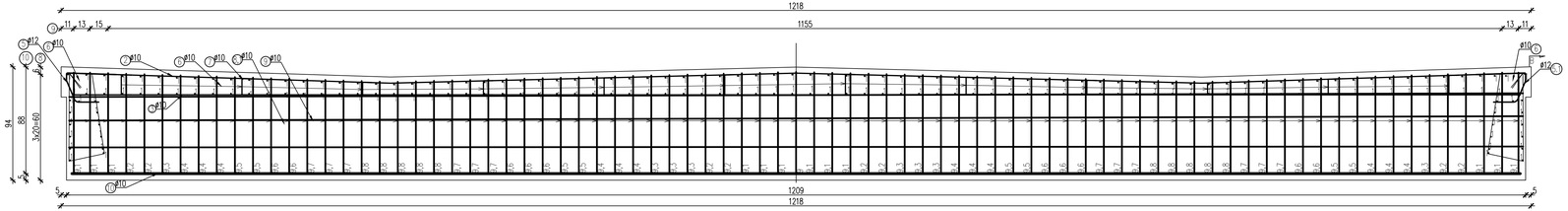

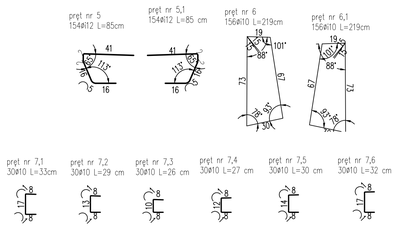

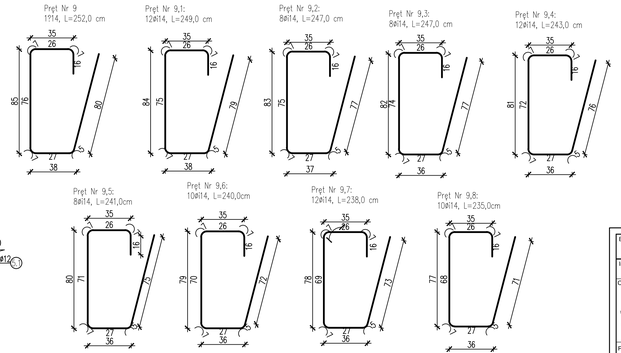

ZESTAWIENIE STALI ZBROJENIOWEJ PŁYTY POMOSTU								
Lp.	Numer pręta	Średnica	Długość jedn.	Ilość	Długość całkowita			
					10	12	14	25
					A III	A III	AIII	A III
		[mm]	[cm]	[szt]	[m]	[m]	[m]	[m]
1.	1	10	1544	223	3443,12	-		-
2.	2	10	1200	156	1872,00	-		-
3.	3	10	1200	30	360,00	-		-
4.	4	25	1200	45	-	-		540
5.	5	12	85	154	-	130,90		-
6.	5,1	12	845	154	-	1301,30		-
7.	6	10	219	156	341,64	-		-
8.	6,1	10	219	156	341,64	-		-
9.	7,1	10	33	30	9,90	-		-
10.	7,2	10	29	30	8,70	-		-
11.	7,3	10	26	30	7,80	-		-
12.	7,4	10	27	30	8,10			-
13.	7,5	10	30	30	9,00	-		-
14	7,6	10	32	30	9,60	-		-
15	8	14	1205	12	-	-	144,60	-
16	9	14	252	1	-	-	2,52	-
17	9,1	14	249	12	-	-	29,88	-
18	9,2	14	247	16	-	-	39,52	-
19	9,3				-	-		-
20	9,4	14	243	12	-	-	29,16	-
21	9,5	14	241	8	-	-	19,28	-
22	9,6	14	240	10	-	-	24,00	-
23	9,7	14	238	12	-	-	28,56	-
23	9,8	14	235	10	-	-	23,50	-
14.	10	14	1200	10	-	-	120,00	-
Długość razem				[m]	6411,50	1432,20	461,02	540
Masa 1 m				[kg/m]	0,62	0,89	1,208	2,48
Masa razem				[kg]	3975,13	1274,66	556,91	1339,2
Dodatek na odpady				[kg]	556,52	178,45	77,97	187,49
Ogółem				[kg]	8146			

ZESTAWIENIE MATERIAŁÓW PŁYTA POMOSTU

BETON KLASY C30/37 V=124,80m^3

STAL ZBROJENIOWA AIIIN G=8146kg

Biuro Projektowe:	**MK - MOSTY**	mgr inŪ Krzysztof MAC ul. Dąbgosza 6/21	
Inwestor: Zarząd Powiatu Mieleckiego ul. Sr. Wysp.Bilego 6, 39 – 300 Mielec		Przedsięwzięcie: Przebudowa mostu na rzece Zg- rskiej	
Obiekt: ROZBUDOWA DROGI PUBLICZNEJ KATEGORII I POWIATOWA INR 1181R RUDÓWKI- MIELA1- DI- BIE - PRZEBITY BC RU KLASY "D" I ZBIORCZA, Z WYKONANIEM RÓWE T BUDOWLANYCH - PRAC POŁĄSAŃ CYCH NA PRZEBUDOWIE (DO KM 3+500,93 DO KM 3+587,21), WRAZ Z OBIEKTAMI I URZ- DZENIAMI DROGI ORAZ DROGOWYMI OBIEKTAMI INŻYNIERSKIMI W RAMACH ZAMIERZENIA BUDOWLANEGO PN. "PRZEBUDOWA I ROZBUDOWA MOSTU NA RZECE ZGŁĘBICA W MIEJSCOWOŚCI DI VIEC, W CIĄGU DROGI POWIATOWEJ NR 1181R RUDÓWKI- MIELA1- DI- BIE - PRZEBITY BC RU KLASY "D" I ZBIORCZA (DO KM 3+587,21 WRAZ Z PRZEBUDOWĄ I ROZBUDOWĄ DROGI POWIATOWEJ NA DOJAZDACH DO MOSTU		Opracowanie: PROJEKT TECHNICZNY Rysunek: ZBROJENIE PŌYTY	
Funkcja:	Tytuł imiń i nazwisko:	Nr uprawnieŪ Specjalno Ū:	Podpis: Data:
GŪprojektant:	mgr inŪ Krzysztof MAC	20/183 konstr. - inżynieryjna w zakresie most- w	12.2022
Projektant:	mgr inŪ Daniel KOZDRAŌSKI	PDK/0023/POOM/21 PDK/0037/POOD/22	12.2022
Pracownia projektowa:	MK-MOSTY	Skala: 1:20	Nr rys. 11