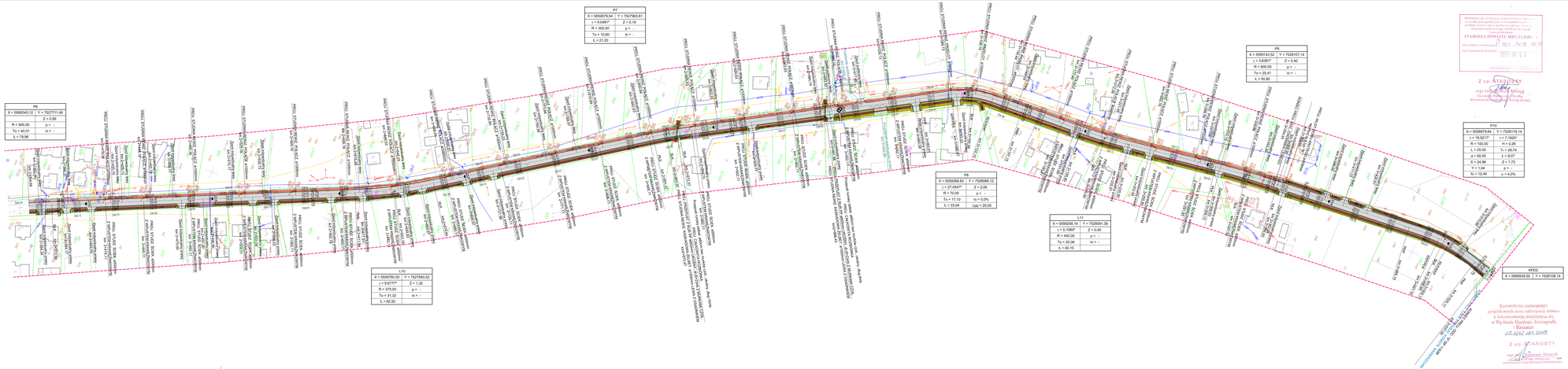

Potwierdzam zgodność dokumentacji z wymaganiami ustawy z dnia 7 lipca 1994 r. Prawo budowlane (tekst jednolity Dz. U. z 2017 r. poz. 1332 z późn. zm.) dla budowy na podstawie decyzji o pozwoleniu na budowę.
STAROSTA POWIATU MIELECKIEGO
Marcin Wolanin wicestarosta
Data wydania dokumentacji: 2018 - 04 - 13
Z up. STAROSTY
mgr inż. Krzysztof Matusik
Kierownik Ośrodka Geodezji
Dokumentacji Geodezyjnej i Kartograficznej

dr. pow. Nr 1 183R Łączki Brzeskie- Nagoszyn 0+000 – 3+619

MAPA DO CELÓW PROJEKTOWYCH

ARK. NR 3

Skala: 1:1000

sekcje:
7.128.24.12.4, 7.128.24.17.2, 7.128.24.18.1, 7.128.24.18.3, 7.128.24.23.1, 7.128.24.23.3, 7.127.24.03.1, 7.127.24.03.4, 7.127.24.08.2

Gmina: 181107_5 Gmina Przecław
Obręb: 0065 Łączki Brzeskie
Działka nr: 2469, 2468/2, 2468/1, 2467, 2466,
Układ odniesienia:
- *pobory –2000'*
- *wysokościowy - „EVRF 2007"*

Granice wykazane na mapie do celów projektowych przyjęto według stanu ujawnionego w operacie ewidencji gruntów dla danego obrębu i odpowiadają stanowi na gruncie.
Charakter projektowanej inwestycji budowlanej nie wstrzyma na sposób zagospodarowania gruntów sąsiednich oraz nie ograniczy ich użytkowania.
Na danym obszarze mapa zasadnicza jest dostateczna pomimo aktualizacyjnego odpowiada standardom pod względem aktualności i kompletności.
Mapa do celów projektowych stanowiąca jest drogą zawiastową nr 1 183R Łączki Brzeskie Nagoszyn 0+000 – 3+619 spełniają wymogi standardów

Mielec dnia: 04.2019r.
Wykonano na podstawie licencji: GO-8842.1.1198.2018, 1911, 426

ORIENTACJA

Sporządził:

R-Geo mgr inż. Michał Rybak
39-300 Mielec, ul. Wyzwolenia 7A
tel. 694 379 005
NIP 8171011425
mgr inż. Michał Rybak
GEODETA UPRAWNIONY
nr 12 262

LEGENDA STANU PROJEKTOWANEGO

- JEZDNIA, ZJAZD PUBLICZNY / INDYWIDUALNY - beton asfaltowy
- CHODNIK - kostka brukowa betonowa grub.8cm
- ZJAZD INDYWIDUALNY - kostka brukowa betonowa grub.8cm
- ZJAZD INDYWIDUALNY - kruszywo łamane
- POBOCZE ULEPSZONE - kruszywo łamane
- WYKOP
- NASYP
- UMOCNIENIE DNA ROWU wg KPED 01.04
- UMOCNIENIE SKARP ROWU PREFABRYKATAMI AŻUROWYMI "MEBA" 60x40x8cm
- UMOCNIENIE DNA ROWU wg KPED 01.13
- przykanalik z rur PCV ø200mm studzienka ściekowa z kręgów betonowych ø500mm z wpustem krzeżowikowym
- rów kryty z rur PP ø400mm studnie rewizyjne z kręgów betonowych ø1000mm i ø1500mm

Jednostka projektowa:
KODro
PRACOWNIA PROJEKTOWA DROGOWNICTWA
39-300 Mielec, ul. Kard. Wyszyńskiego 69/7
tel./fax: (0-17) 788 22 00, kom. 0-603 408 303
kom.0-693 408 303 E-mail:kodro@onet.pl
REGON 690205626 NIP 817-101-05-70

Inwestor:
Powiatowy Zarząd Dróg
ul.Kościuszka 6a
39-300 Mielec

Przedsięwzięcie budowlane:
DOKUMENTACJA TECHNICZNA
PRZEBUDOWA DROGI POWIATOWEJ nr 1183R w ciągu:
Łączki Brzeskie - Nagoszyn
km 0+000,00-0+000,00 / km 1+248,00-3+619,00
w m.Łączki Brzeskie

Działki inwestycyjne
Jednostka ewidencyjna: Przecław
działki nr ewid.: 530, 2233, 2466, 2467, 2468/1, 2468/2, 2469, 2587, 2588 - obr. 65 Łączki Brzeskie

Faza opracowania:	Projekt Wykonawczy	Branża:	Rysunkowa

Funkcja	Tytuł, imię, nazwisko	Nr uprawn., specjalność	Data	Podpis
Projektant	mgr inż. Zbigniew Kalczkowski	drogowa D - 2/2038	27-05-2019	
Sprawdzający	mgr inż. Jacek Cija	drogowa D-1/90	27-05-2019	

Skala:	Tytuł rysunku:	Nr rysunku:
1 : 1000	Projekt zagospodarowania terenu nr 3 km 2+304,68-0+537,00	2.3