

Projekt zagospodarowania terenu
skala 1:500

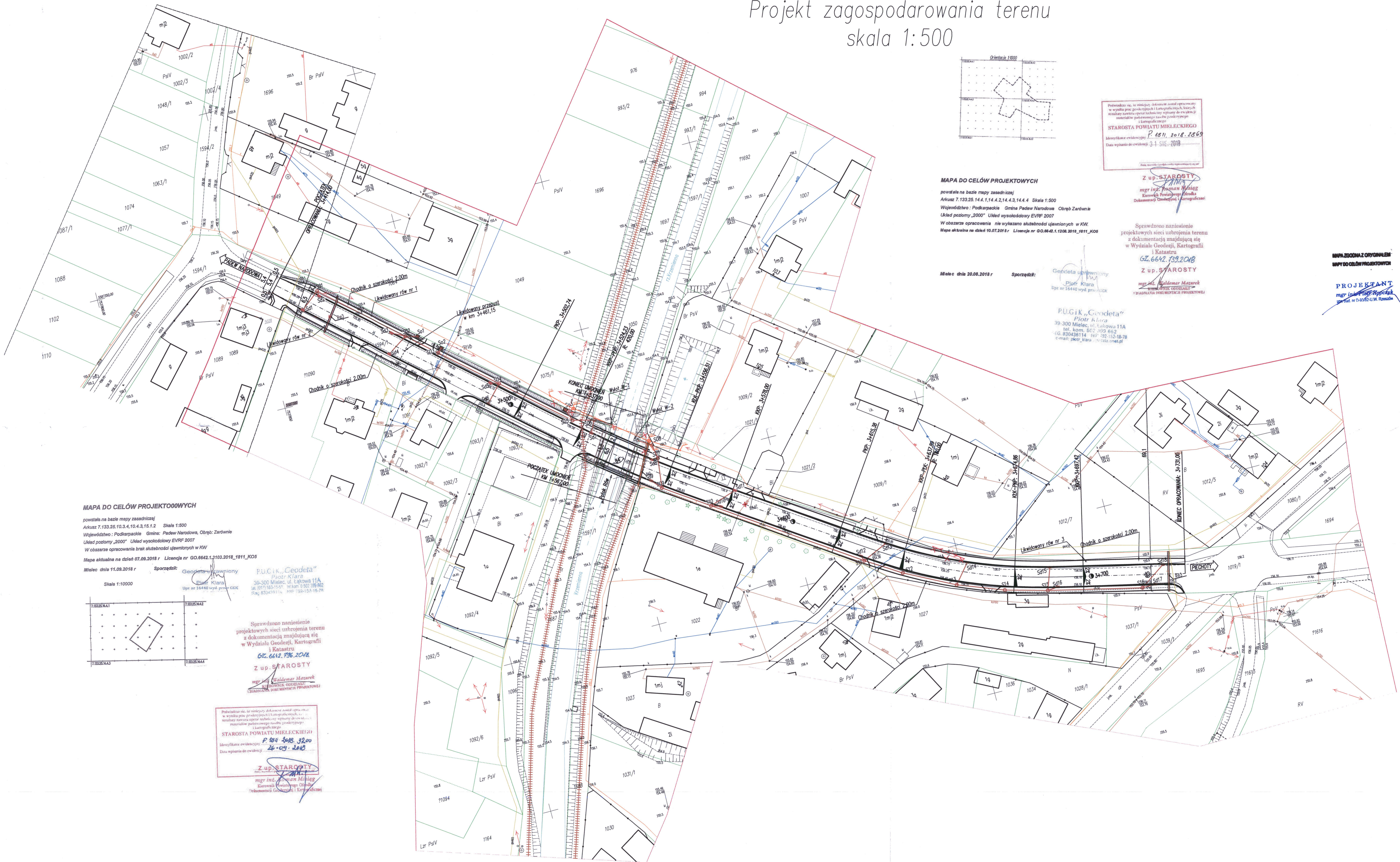

MAPA DO CELÓW PROJEKTOWYCH

powstała na bazie mapy zasadniczej
Arkusze 7.133.25.14.4.1, 14.4.2, 14.4.3, 14.4.4 Skala 1:500
Województwo: Podkarpackie Gmina: Padew Narodowa Obręb: Zarównie
Układ poziomy „2000” Układ wysokościowy EVRF 2007
W obszarze opracowania nie wykazano służebności ujawnionych w KW.
Mapa aktualna na dzień 10.07.2018 r. Licencja nr GO.6642.1.103.2018_1811_KOS

Miejsce dnia 20.08.2018 r. Sporządził:

Geodeta uprawniony
Piotr Klara
Upr. nr 16440 wyd. przez GKG

P.U.G.K. „Geodeta”
Piotr Klara
39-300 Mielesz, ul. Łukowa 11A
tel. kom. 602 392 662
e-mail: piotr_klara@pugk.pl

Przebieg linii, do których dokumentacji została opracowana
w oparciu o plany projektowe i kartograficzne, których
rezultaty zawierał i opisał techniczny rysunek, do którego
materiały podstawowe zostały przekazane
i kartograficzne
STAROSTA POWIATU MIELECKIEGO
Identyfikator ewidencyjny: P.18.11.2018.2669
Data wydania do ewidencji: 3-4-5-16-2018

Z up. STAROSTY
mgr inż. Piotr Kopycki
Kierownik Powiatowego Biura
Dokumentacji Kartograficznej

Sprawdzono naniesienie
projektowanych sieci uzbrojenia terenu
z dokumentacją znajdującą się
w Wydziale Geodezji, Kartografii
i Katastru
GZ.6642.139.2018
Z up. STAROSTY
mgr inż. Waldemar Mazurek
Kierownik Wydziału Geodezji, Kartografii
i Katastru Powiatowego Urzędu

MAPA ZOBACZ Z ORYGINAŁEM
MAPY DO CELÓW PROJEKTOWYCH

PROJEKTANT
mgr inż. Piotr Kopycki
Upr. nr 16440-11 W. Rzeszów

MAPA DO CELÓW PROJEKTOWYCH

powstała na bazie mapy zasadniczej
Arkusze 7.133.25.10.3.4, 10.4.3, 15.1.2 Skala 1:500
Województwo: Podkarpackie Gmina: Padew Narodowa, Obręb: Zarównie
Układ poziomy „2000” Układ wysokościowy EVRF 2007
W obszarze opracowania brak służebności ujawnionych w KW
Mapa aktualna na dzień 07.09.2018 r. Licencja nr GO.6642.1.103.2018_1811_KOS

Miejsce dnia 11.09.2018 r. Sporządził:

Geodeta uprawniony
Piotr Klara
Upr. nr 16440 wyd. przez GKG

P.U.G.K. „Geodeta”
Piotr Klara
39-300 Mielesz, ul. Łukowa 11A
tel. kom. 602 392 662
e-mail: piotr_klara@pugk.pl

Sprawdzono naniesienie
projektowanych sieci uzbrojenia terenu
z dokumentacją znajdującą się
w Wydziale Geodezji, Kartografii
i Katastru
GZ.6642.139.2018
Z up. STAROSTY
mgr inż. Waldemar Mazurek
Kierownik Wydziału Geodezji, Kartografii
i Katastru Powiatowego Urzędu

Przebieg linii, do których dokumentacji została opracowana
w oparciu o plany projektowe i kartograficzne, których
rezultaty zawierał i opisał techniczny rysunek, do którego
materiały podstawowe zostały przekazane
i kartograficzne
STAROSTA POWIATU MIELECKIEGO
Identyfikator ewidencyjny: P.18.11.2018.2669
Data wydania do ewidencji: 3-4-5-16-2018

Z up. STAROSTY
mgr inż. Piotr Kopycki
Kierownik Powiatowego Biura
Dokumentacji Kartograficznej

LEGENDA

- istn. drzewo
- istn. pomnik
- istniejąca linia telefetu
- istniejąca linia energetyczna niskiego napięcia
- istniejąca linia energetyczna średniego napięcia
- istniejąca linia kanalizacji sanitarnej/deszczowej
- istniejący gazociąg
- istniejący wodociąg
- proj. jezdnia
- proj. zjazd z kruszywa
- proj. chodnik
- proj. zjazd z kostki
- proj. sieć kanalizacji deszczowej
- proj. wpust krawężnikowy
- proj. studnia ściekowa z osadnikiem
- istn. waty przeciwpowodziowe

ELEMENTY PODLEGAJĄCE UZGODNIENIU

- LEGENDA - SIECI ELEKTRYCZNE
- PROJEKTOWANY SŁUP ELEKTRYCZNY ŻELBETOWY WIROWY
 - PROJEKTOWANA RURA OSŁONOWA KARBOWANA TYPU DVK 0110
 - PROJEKTOWANA RURA OSŁONOWA GRUBOCIENNA TYPU SRS 100
 - PROJEKTOWANA RURA OSŁONOWA DWUDZIELNA TYPU A160 PS

LEGENDA - SIECI TELETECHNICZNE

- PROJEKTOWANA STUJNA TELEKOMUNIKACYJNA TYPU SKR-1
- PROJEKTOWANA PRZEBUDOWA KANAŁIZACJI TELEKOMUNIKACYJNEJ NA ODCINKU T-0-T-0-40m
- PROJEKTOWANA PRZEBUDOWA SIECI TELEKOMUNIKACYJNEJ NA ODCINKU T-0-T-0-40m
- ELEMENTY UZBROJENIA TERENU PRZEZNACZONE DO LIKWIDACJI

<div><div></div><div>BIK - KOPCZYK</div></div>		35 - 222 Rzeszów, ul. gen. L. Okulickiego 17 tel/fax (017)853 79 37 tel. kom. 48 606 918 422 e-mail: biuro@bikopczyk.pl		Powiatowy Zarząd Dróg w Mieleszu		
Nazwa inwestycji / Obiekt: Przebudowa mostu na potoku Rów w m. Zarównie w ciągu drogi powiatowej nr 1 134R Padew Narodowa - Zarównie - Piechoty - Babule, km 3+539				Stadium: PB		
Tytuł rysunku: PROJEKT ZAGOSPODAROWANIA TERENU mgr inż. Piotr Kopycki <i>Przebudowa i zagospodarowanie terenu</i>				Skala: 1:500		
Branta	Funkcja	Imię i nazwisko	Nr uprawnień	Wzrost	Podpis	Data
Monowa/Design	Główny Projektant	mgr inż. Piotr Kopycki	D-93/82	1,80	<i>[Signature]</i>	04.2019
Monowa	Sprawdzający	dr inż. Wojciech Tomka	B-241/90	1,80	<i>[Signature]</i>	
Elektryczna	Projektant	mgr inż. Tomasz Siwiec	PDK/0252/PWOE/18	1,80	<i>[Signature]</i>	
Elektryczna	Sprawdzający	mgr inż. Rafał Baj	PDK/0231/POOE/13	1,80	<i>[Signature]</i>	
Teletechniczna	Projektant	inż. Andrzej Litwin	0019/96/U	1,80	<i>[Signature]</i>	
Teletechniczna	Sprawdzający	mgr inż. Józef Rudka	0369/97/U	1,80	<i>[Signature]</i>	
Sanitarna	Projektant	mgr inż. Adam Paster	04.5-283/89	1,80	<i>[Signature]</i>	
Sanitarna	Sprawdzający	inż. Ireneusz Maciolek	S-93/02	1,80	<i>[Signature]</i>	